graphax

IT Services
Document Solutions

# CHRONOSCAN

## Kategorie

Forms Processing & Capturing and Distribution

## Merkmale

- Dokumenterfassung
- Dokumentverarbeitung
- Dokumentverteilung

CHRONOSCAN

# DIGITALE ERFASSUNG UND AUTOMATISIERTE **VERARBEITUNG VON GESCHÄFTSDOKUMENTEN**

**ChronoScan ist eine komplette Suite für das Dokumenten-Scannen und die Datenerfassung. Die Software ist dabei zum einen einfach zu bedienen, zum anderen sehr leistungsstark und schnell. Dies ermöglicht ein effizientes Scannen und Organisieren von Dokumenten und hilft, die Produktivität der Dokumentenerfassung zu erhöhen.**

ChronoScan erfüllt dank zahlreicher Features die Anforderungen an eine umfangreiche Capturing-Lösung. Optimieren Sie Ihre Geschäftsprozesse, indem Sie z.B. alle eingehenden Geschäftsdokumente klassifizieren, die für Sie relevanten Informationen erfassen und in Ihr ERP-System integrieren – und das voll automatisch. Flexibilität ist in jeder Hinsicht das Stichwort von ChronoScan, sowohl bei der Eingabe, als auch bei der Ausgabe von Daten bis hin zur direkten Datenbankintegration. ChronoScan unterstützt direktes Scannen, den Dokumentenimport aus zahlreichen Quellen sowie automatisierte Import-Warteschlangen über den integrierten Hotfolder-Mechanismus, ideal für Multifunktionsgeräte und die E-Mail-Integration. Wenn es um den Export von Daten geht, werden zahlreiche Datei- und Datenausgabeformate zur Integration unterstützt, z.B. in gdx PLUS oder auch direkt in Ihre Datenbank.

Gestalten Sie beispielsweise Ihren gesamten Rechnungseingang effizient, indem Sie die Inhalte Ihrer Rechnungsdokumente wie Lieferant, Rechnungsnummer, Datum und Rechnungssumme aber auch einzelnen Positionsdaten dank OCR-Erkennung automatisch erfassen, mit Ihrer Datenbank abgleichen und die Dokumente in Ihr CRM-System exportieren.

## Und so funktioniert ChronoScan

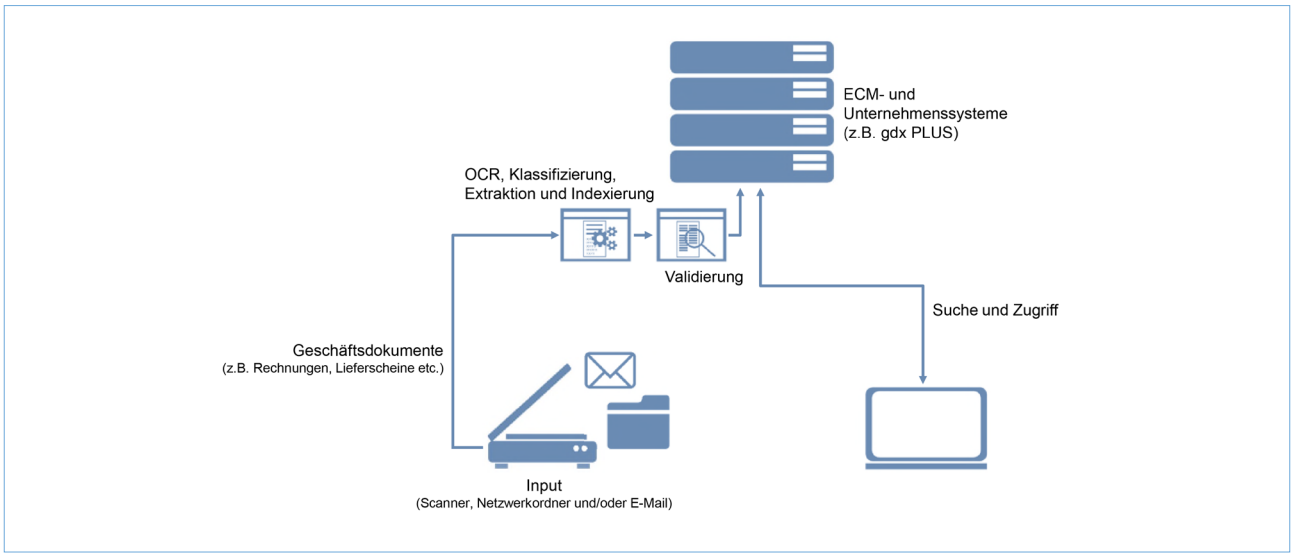


**Input**
- MFP
- Scanner
- Netzwerkordner
- E-Mail

**Formate**
- PDF
- TIF, PNG
- JPEG, BMP, GIF

**Output**
- gdx PLUS (powered by M-Files)
- FTP
- Google Docs
- MS Sharepoint
- SMTP
- CMIS

**Ausgabeformate:**
- PDF, TIF
- TXT, CSV, XML
- ODBC, Facturae

# FEATURES UND **VORTEILE**

## Features

- Scannen und indexieren grosser Dokumentensätze in wenigen Minuten
- Erfassung von Metadaten durch OCR-Erkennung und unterstützende Auto-Felder
- Extrahieren von Text aus PDF-, TIF-, PNG-, JPEG-, BMP- und GIF-Dateien und konvertieren zu indizierten Daten
- Validierung und Prozessautomatisierung
- Abgleich der Daten in den Geschäftsdokumenten mit Datenbanken
- Exportieren von Dokumente mitsamt den Metadaten ins ECM, ERP, CRM etc.
- Automatisierte Dokumententrennung mittels Patch-Codes, Barcodes etc.
- Mehrsprachige OCR-Engine

## Features ChronoScan Advanced:

- Erweitertes Dokumentenscannen
- Flexible Dokumententrennung
- Zonale OCR-Erkennung
- Nuance OCR-Plug-in
- 1D/2D-Barcode-Funktionen
- Erweiterte Bericht-Erfassung
- HotFolder-Support
- Flexibler In- und Output
- PDF Datenextraktion & Markierungen
- Umwandlung von PDF in XML/CSV
- Datenbankintegration
- Automatisierte Datenerfassung mit Intelli-Tags
- Intelligente Dokumentenerkennung
- OCR-Trigger

## Features ChronoScan Enterprise (zusätzlich zu Advanced):

- Client/Server-Architektur
- Thin-Client-Schnittstelle
- Multiuser-Support
- Kontrolle über Benutzerkompetenzen
- Workflows
- Unterstützung mehrerer Server
- Server-Load-Balancing
- Automatisierte Benachrichtigungen
- IMAP-Client
- Protokollierung und Benutzerstatistiken
- High-Speed-Arbeiten im Webbrowser
- Cloud-Scanning-Client
- Sicherheit durch Benutzerrechte

## Ihre Vorteile:

- Reduzierte Arbeitskosten in Bezug auf die Erfassung von Daten
- Erhöhte Genauigkeit erfasster Daten von bis zu 99%
- Tiefere Verarbeitungskosten pro Dokument
- Früherer Zugriff auf kritische Daten
- Spart Zeit und unterstützt bei der Einhaltung von Compliance-Regeln dank automatischer Indexierung
- Schnellere Rückmeldung an Kunden, Lieferanten etc.

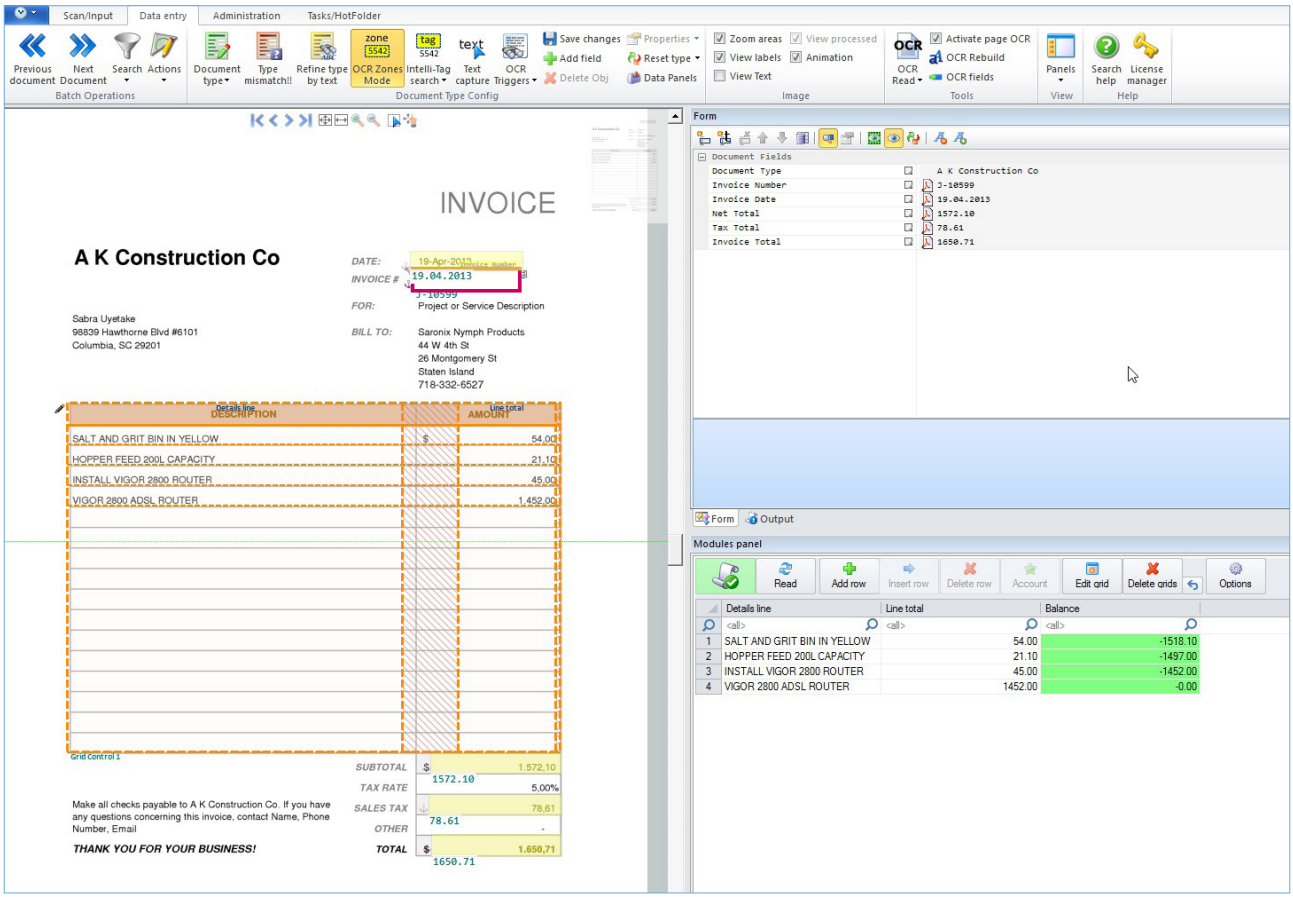


## Systemanforderungen

- Betriebssysteme (32/64 Bit):
  - Windows-10
  - Windows-8.1
  - Windows 8
  - Windows 7
  - Windows Vista
  - Windows Server 2008
  - Windows Server 2012
  - Windows Server 2016
- CPU mit mindestens 4 Kernen
- Mindestens 4 GB Systemspeicher
- Mindestens 1,5 GB Speicherplatz für Programmdateien und temporäre Dateien

03/2017